

Experiencias locales en la promoción de la
accesibilidad universal desde la perspectiva de
las personas mayores

Castelló

Ideas fundamentales

1. Accesibilidad universal

2. No existe participación sin accesibilidad



ESTRATEGIA DE DESARROLLO URBANO SOSTENIBLE E INTEGRADO (EDUSI)

Fase análisis área urbana de Castellón. Diagnóstico y elaboración tablas DAFO

1.5 ÁMBITO DEMOGRÁFICO

Conflictos identificados en el ámbito demográfico

Crecimiento poblacional importante debido principalmente a la llegada de nuevos vecinos y vecinas procedentes de países europeos y del norte de África, principalmente, durante la última década del s. XX y primera del XXI.

Estabilización y retroceso de población a partir de la segunda década del s. XXI debido fundamentalmente a la pérdida de población extranjera

Progresivo envejecimiento de la población

Visiones de futuro y retos considerados en el ámbito demográfico

Construir un área urbana adaptada a las necesidades de la población de edad avanzada y de las personas con movilidad reducida, creando un entorno urbano amigable y proveyendo de los servicios que este sector de la población requiere para su plena inclusión social

Generar un entorno económico, social y cultural que cree oportunidades para el pleno desarrollo de la población joven y su fijación al territorio

Centro de Envejecimiento Activo y Saludable

4.500.000€ fondos FEDER

Financiación 50%

Objetivos CEAS

- Centro referencial en la promoción del envejecimiento activo y saludable
- Espacio para la convivencia y el fomento de la autonomía personal
- Instrumento contra la soledad no deseada
- Actividades y servicios para la promoción personal y prevención de la dependencia
- Participación social de las personas mayores

Proceso participativo diseño CEAS

- Definición servicios, espacios y líneas generales del proyecto
- 7 grupos de trabajo. 71 personas mayores participantes

7 Grupos			19 4 5			68% 14% 18%			
71 Participantes			Participantes						
28 Servicios / Espacios									
nX	subBloque	dsc	A	B	C	P	pP	Sem	ConsideracionesF
5	Planta Baja	Conserjería	69	1		70	99	V	
6	Planta Baja	Sala de Exposiciones	71			71	100	V	
7	Planta Baja	Salón de Actos	71			71	100	V	
8	Planta Baja	Cafetería	71			71	100	V	
9	Actividad física	Gimnasio	67	4		71	100	V	Gimnasio-AulaAF-Fisio
10	Actividad física	Aula de Actividad de Física	70		1	70	99	V	Gimnasio-AulaAF-Fisio
11	Administración	Despachos Dirección	70	1		71	100	V	
12	Administración	Sala Noble	66	5		71	100	V	
13	Administración	Despacho Servicios Asesoramiento	71			71	100	V	
14	Área Asociaciones	Despachos Asociaciones	67	4		71	100	V	
15	Área Asociaciones	Salas Reuniones			71			R	
16	Área de Servicios	Peluquería	39	10	22	49	69	N	Considerar
17	Área de Servicios	Podología/Pedicura	61	6	4	67	94	V	
18	Aulario Formación	Talleres	71			71	100	V	
19	Aulario Formación	Aulas	71			71	100	V	
20	Aulario Formación	Aula de Cocina	45	9	17	54	76	N	Considerar
21	Espacios Comunitarios	Área de Juegos	60	10		70	99	V	
22	Espacios Comunitarios	Área de Housing	44	17	10	61	86	V	Housing-Lectura-Infoteca
23	Espacios Comunitarios	Infoteca	16	16	39	32	45	R	Housing-Lectura-Infoteca
24	Espacios Comunitarios	Sala de Bailes	16	12	43	28	39	R	
25	Espacios Comunitarios	Área de Coworking	2	10	59	12	17	R	
26	Espacios Comunitarios	Sala de Ensayos	53	9	6	62	87	V	
27	Espacios Comunitarios	Zona de lectura (Biblio)	68	3		71	100	V	Housing-Lectura-Infoteca
28	Espacios Comunitarios	Sala Conferencias	4	3	63	7	10	R	
29	Espacios Comunitarios	Sala de Pintura	43	2	22	45	63	N	No considerar / Bajo uso
30	Promoción Salud	Sala de Fisioterapia	42		29	42	59	N	Gimnasio-AulaAF-Fisio
31	Promoción Salud	Sala de Estimulación Sensorial	71			71	100	V	
32	Azotea	Azotea (Semillero - Huerto urbano)	71			71	100	V	
36	Ideas Aportadas	Vigilancia y prevención salud (enfermería)							
37	Ideas Aportadas	Mascotas / Perro guía							
38	Ideas Aportadas	Consulta Odontología							

19

4

5

3

Reto

- Cuatro cuerpos edificadas con forjados a distintas alturas
- Tres fachadas con estilos arquitectónicos diferentes
- Desniveles salvados con escalones y rampas
- Importante estado de deterioro

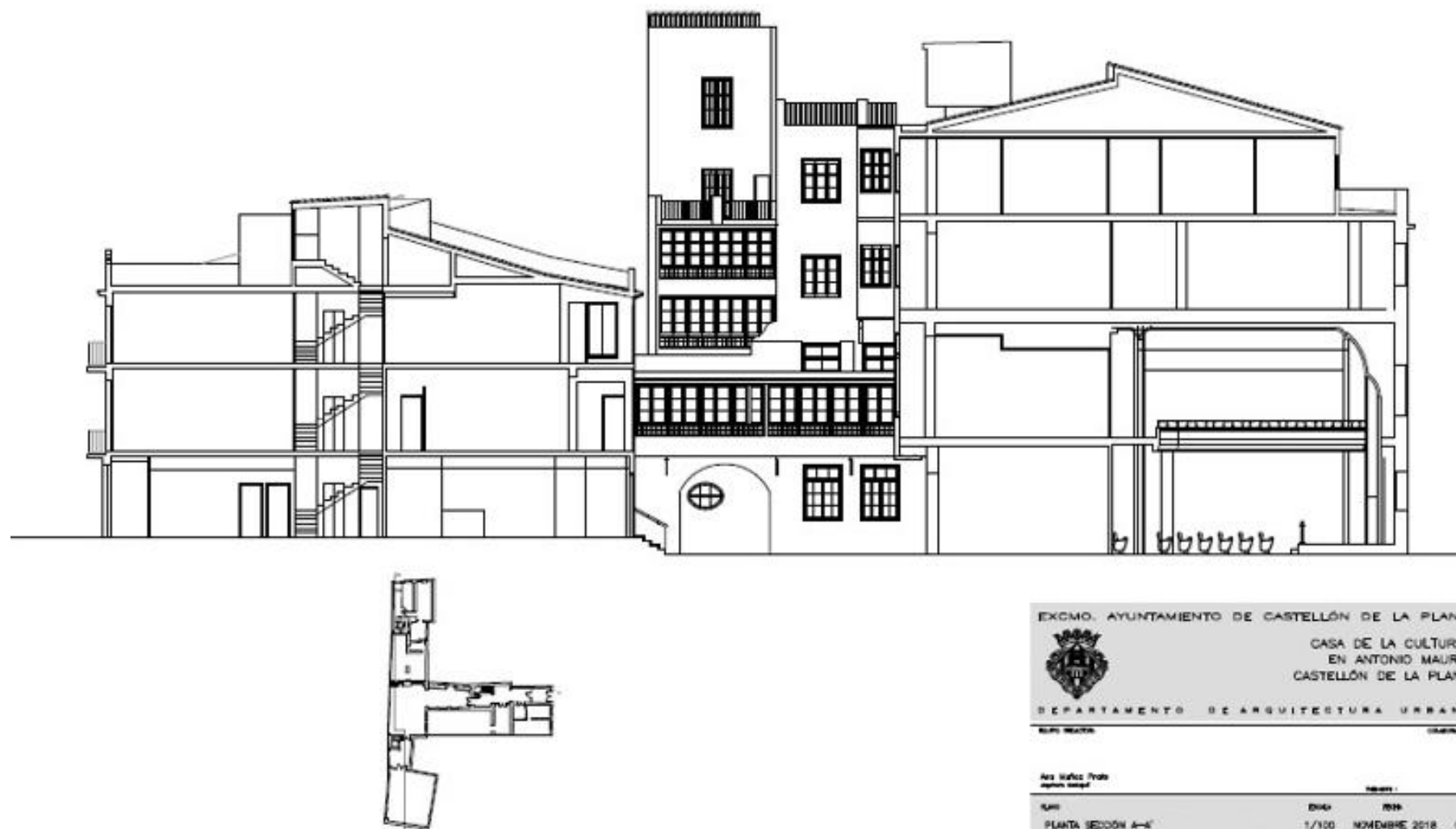

CEAS

- Centro de referencia en accesibilidad e inclusión plena
- Asesoramiento

Accesibilidad: **CEAPAT**

Arquitectura y género: **UPV**



Algunas medidas de accesibilidad

- Eliminación barreras. Diseño inclusivo
- Aseos:
 - Adaptados para su uso por personas ostomizadas
 - Depósito para jeringuillas y agujas desechables
 - Cambiadores inclusivos para personas que precisen apoyo en la higiene



Sala de estimulación sensorial

ACCESIBILIDAD COGNITIVA

- Queremos un edificio fácil de entender, seguro, cómodo y amigable
- Uso de señalítica clara, con pictogramas, ilustraciones y códigos de color
- Instrumentos de comunicación utilizando criterios de lenguaje claro y lectura fácil



**GRACIAS
POR SU
ATENCIÓN**